

Cursos Paralelos de

- Anatomía, •Histología, •Embriología, •Biología Celular,
- Genética Humana, •Fisiología, •Bioquímica, •Patología,
- Inmunología, •Microbiología, •Farmacología

Somos el Instituto más recomendado

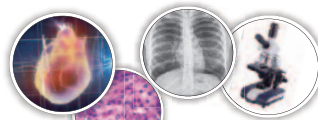

4952-2350

imed.leloir 11-3132-0722

Curso Intensivo de Fisiología

2º PARCIAL • UNIDAD ACADÉMICA I

OBJETIVOS DEL CURSO

- Asegurar un excelente rendimiento en el **segundo examen parcial de Fisiología**.
- Lograr una comprensión de todos los temas evaluados en el examen.

CARACTERÍSTICAS

▶ FECHAS DE INICIO:

- **ROTACIÓN 1:**
Lunes 23/10, Jueves 26/10, Sábado 28/10, Lunes 30/10, Sábado 4/11, Lunes 6/11, Jueves 9/11.
- **ROTACIÓN 2:**
Lunes 23/10, Martes 24/10, Sábado 28/10, Lunes 30/10, Sábado 4/11, Lunes 6/11, Martes 7/11.

▶ **SEGUNDO PARCIAL: 11 - 12 clases de 2 horas duración cada una**, organizadas según el esquema de trabajos prácticos.

- ▶ Grupos reducidos.
- ▶ ACTIVIDAD ORGANIZADA SEGÚN CADA ROTACIÓN.
- ▶ **Se describen todos los temas desde cero.**
- ▶ Contacto personalizado con el docente.
- ▶ Docentes de amplia trayectoria en la docencia dentro del ámbito de la Universidad de Buenos Aires.

▶ **COSTO CURSO INTENSIVO FISIOLÓGÍA ROTACIÓN 1** (CARDIO-RESPI-RENAL- DIGESTIVO): **\$1.250.-**

▶ **COSTO CURSO INTENSIVO FISIOLÓGÍA ROTACIÓN 2** (NEURO-ENDÓCRINO-SANGRE): **\$1.250.-**

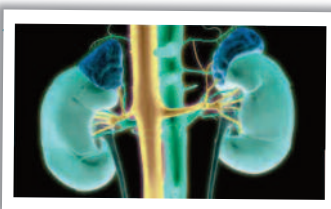

Alumnos del curso paralelo de Fisiología (**SIN CARGO**). El curso se encuentra incluido en la cuota del mes de **NOVIEMBRE. SI ESTÁS HACIENDO EL CURSO PARALELO DE FISIOLÓGÍA NO TENÉS QUE INSCRIBIRTE.**

INFORMES, RESERVA DE VACANTES E INSCRIPCIÓN

FORMULARIO DE INSCRIPCIÓN

- **POR WHATSAPP: 11-3132-0722** (ENVIANOS TU NOMBRE, APELLIDO Y TELÉFONO DE CONTACTO)
- **TELFÓNICAMENTE: (011) 4952-2350**
- **PERSONALMENTE: URIBURU 722 C.A.B.A. (A 1 CUADRA DE LA FACULTAD)**

ROTACIÓN 1

TUR-NOS	Lunes 23/10	Jueves 26/10	Viernes 27/10	Sábado 28/10	Lunes 30/10	Sábado 04/11	Lunes 06/11	Jueves 09/11	Viernes 10/11	Sábado 11/11	Lunes 13/11
9 a 11		RENAL 1		RENAL 1		DIGESTIVO 1		CARDIO 1	CARDIO 3	RENAL 1	RESPI 2
11 a 13		RENAL 2	RENAL 3	RENAL 2		DIGESTIVO 2		CARDIO 2	RESPI 1	RENAL 2	RESPI 3
13 a 14											
14 a 16	DIGESTIVO 1*	CARDIO 1*	CARDIO 3*	RENAL 3	RESPI 2*		CARDIO 1	CARDIO 3	RESPI 2	RENAL 3	DIGESTIVO 1
16 a 18	DIGESTIVO 2*	CARDIO 2*	RESPI 1*		RESPI 3*		CARDIO 2	RESPI 1	RESPI 3		DIGESTIVO 2
18 a 20	CARDIO 1	CARDIO 3	RESPI 2		DIGESTIVO 1			RENAL 1	RENAL 3		
20 a 22	CARDIO 2	RESPI 1	RESPI 3		DIGESTIVO 2			RENAL 2			

(*) Clases a confirmar.

ROTACIÓN 2

TUR-NOS	Lunes 23/10	Martes 24/10	Miércoles 25/10	Sábado 28/10	Lunes 30/10	Sábado 04/11	Lunes 06/11	Martes 07/11	Miércoles 08/11	Sábado 11/11	Lunes 13/11
9 a 11		ENDÓCRINO 1	ENDÓCRINO 3	ENDÓCRINO 1		SANGRE 1	NEURO 1	NEURO 3	NEURO 5	ENDÓCRINO 1	
11 a 13		ENDÓCRINO 2	ENDÓCRINO 4	ENDÓCRINO 2		SANGRE 2	NEURO 2	NEURO 4	NEURO 6	ENDÓCRINO 2	
13 a 14											
14 a 16	SANGRE 1*	NEURO 1*	NEURO 3*	ENDÓCRINO 3	NEURO 5*			NEURO 1	NEURO 3	ENDÓCRINO 3	NEURO 5
16 a 18	SANGRE 2*	NEURO 2*	NEURO 4*	ENDÓCRINO 4	NEURO 6*			NEURO 2	NEURO 4	ENDÓCRINO 4	NEURO 6
18 a 20	NEURO 1	NEURO 3	NEURO 5		SANGRE 1			ENDÓCRINO 1	ENDÓCRINO 3		SANGRE 1
20 a 22	NEURO 2	NEURO 4	NEURO 6		SANGRE 2			ENDÓCRINO 2	ENDÓCRINO 4		SANGRE 2

(*) Clases a confirmar.

TEMARIO

ROTACIÓN 1

CARDIO

- **Clase 1:** Repaso conceptos básicos de electrofisiología. Electrocardiograma I.
- **Clase 2:** Electrocardiograma II. Ciclo cardíaco.
- **Clase 3:** Volúmen Minuto Cardíaco. Presión Arterial. Regulación.

RESPIRATORIO

- **Clase 1:** Ventilación pulmonar y alveolar. Espirometría I.
- **Clase 2:** Espirometría II.
- **Clase 3:** Transporte de gases. Relación Ventilación/Perfusión.

DIGESTIVO

- **Clase 1:** Motilidad. Secreciones.
- **Clase 2:** Hígado y Vías Biliares. Metabolismo de la Bilirrubina. Absorción y Digestión.

RENAL

- **Clase 1:** Ultrafiltración glomerular. Hemodinamia. Manejo de Na^+ - K^+ .
- **Clase 2:** Manejo de Agua y Urea. Regulación del Volumen Efectivo Circulante
- **Clase 3:** Equilibrio Ácido-Base.

ROTACIÓN 2

NEURO

- **Clase 1:** Repaso conceptos: Potencial de acción. Sistema Somatosensorial.
- **Clase 2:** Sistemas Sensoriales Especiales: Visión – Audición.
- **Clase 3:** Sistema Vestibular. Reflejos Espinales. Tono muscular.
- **Clase 4:** Corteza motora. Cerebelo. Ganglios Basales.
- **Clase 5:** Ciclo sueño-vigilia. Hipotálamo. Sistema Nervioso Autónomo.
- **Clase 6:** Funciones corticales. Lenguaje. Memoria.

SANGRE

- **Clase 1:** Glóbulos rojos. Glóbulos blancos.
- **Clase 2:** Grupo sanguíneo. Hemostasia.

ENDÓCRINO

- **Clase 1:** Tiroides. Paratiroides.
- **Clase 2:** Sistema Reprodutor Masculino. Sistema Reprodutor Femenino.
- **Clase 3:** Páncreas Endócrino.
- **Clase 4:** Suprarrenal. GH.

FORMULARIO DE INSCRIPCIÓN

Somos el Instituto *más* recomendado