

Cursos Paralelos de

- Anatomía, •Histología, •Embriología, •Biología Celular,
- Genética Humana, •Fisiología, •Bioquímica, •Patología,
- Inmunología, •Microbiología, •Farmacología

Somos el Instituto más recomendado

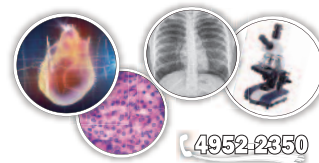

4952-2350

imed.leloir 11-6602-5518

CURSO PARALELO DE ANATOMÍA E HISTOLOGÍA

PARA CONOCER LA ACTIVIDAD DE LA SEMANA DEL **4/9 y 11/9**
POR FAVOR HACÉ CLIC SEGÚN TU CÁTEDRA (SI UTILIZÁS UN TELÉFONO CELULAR EN LUGAR DE UNA PC DESLIZATE HACIA ABAJO HASTA ENCONTRAR TU CRONOGRAMA):



👉 ANATOMÍA CÁTEDRA 1

- 👉 Semana 4 de Septiembre
- 👉 Semana 11 de Septiembre

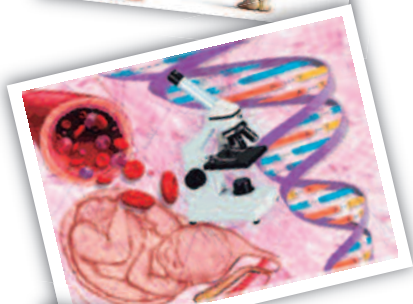

👉 ANATOMÍA CÁTEDRA 2 y 3

- 👉 Semana 4 de Septiembre
- 👉 Semana 11 de Septiembre

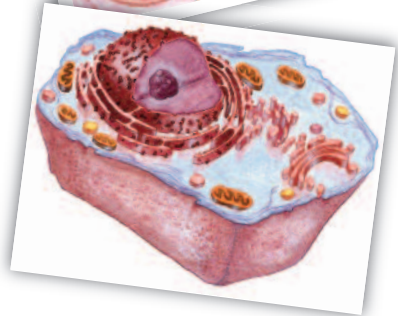

👉 HISTOLOGÍA CÁTEDRAS 2 Y 3

- 👉 Semana 4 de Septiembre
- 👉 Semana 11 de Septiembre

👉 HISTOLOGÍA CÁTEDRA 1 SUBC. A y B

- 👉 Semana 4 de Septiembre
- 👉 Semana 11 de Septiembre

👉 HISTOLOGÍA CÁTEDRA 1 SUBC. C y D

- 👉 Semana 4 de Septiembre
- 👉 Semana 11 de Septiembre

ANATOMÍA CÁTEDRA 1

SEMANA DEL 4 de SEPTIEMBRE

TURNOS	Lunes 4	Martes 5	Miércoles 6	Jueves 7	Viernes 8	Sábado 9
9 a 11	Esplacnología CLASE 7: Pelvis-Reprod. Masc 9 a 11	Esplacnología CLASE 12: Mímica y Masticación 9 a 11				Neuroanatomía Generalidades 9 a 11
11 a 13	Esplacnología CLASE 8: Reprod. Fem. 11 a 13	Esplacnología CLASE 9: Clase de Consultas 11 a 13				Médula espinal y Nervios espinales 11 a 13
13 a 14						
14 a 16	Esplacnología CLASE 7: Pelvis-Reprod. Masc 14 a 16	Esplacnología CLASE 9: Clase de Consultas 14 a 16				Neuroanatomía Generalidades 14 a 16 Se dicta en Av. Corrientes 1985 1ª "B"
16 a 18	Esplacnología CLASE 8: Reprod. Fem. 16 a 18					Médula espinal y Nervios espinales 16 a 18
18 a 20	Esplacnología CLASE 7: Pelvis-Reprod. Masc 18 a 20				Neuroanatomía Generalidades 18 a 20	
20 a 22	Esplacnología CLASE 8: Reprod. Fem. 20 a 22				Médula espinal y Nervios espinales 20 a 22	

NEUROANATOMÍA

- **Generalidades:** La misma clase se dicta los días: 8/9, 9/9, 11/9, 12/9, 13/9 y 14/9. Podés venir todas las veces que quieras sin necesidad de anotarte en forma previa. **Se repite las clases de repaso.**
- **Médula espinal:** La misma clase se dicta los días: 8/9, 9/9, 11/9, 12/9, 13/9 y 14/9. Podés venir todas las veces que quieras sin necesidad de anotarte en forma previa. **Se repite las clases de repaso.**

[VOLVER AL ÍNDICE](#)

ANATOMÍA CÁTEDRA 1

SEMANA DEL 11 de SEPTIEMBRE

TURNOS	Lunes 11	Martes 12	Miércoles 13	Jueves 14	Viernes 15	Sábado 16	Lunes 18
9 a 11	Neuroanatomía Generalidades 9 a 11		Neuroanatomía Generalidades 9 a 11	Neuroanatomía Generalidades 9 a 11	Columna vertebral, Región cervical posterior, Dorso del tronco. 10 a 13		
11 a 13	Médula espinal y Nervios espinales 11 a 13		Médula espinal y Nervios espinales 11 a 13	Médula espinal y Nervios espinales 11 a 13			
13 a 14							
14 a 16	Neuroanatomía Generalidades 14 a 16	Neuroanatomía Generalidades 14 a 16				Columna vertebral, Región cervical posterior, Dorso del tronco. 14 a 17	Columna vertebral, Región cervical posterior, Dorso del tronco. 14 a 17
16 a 18	Médula espinal y Nervios espinales 16 a 18	Médula espinal y Nervios espinales 16 a 18					
18 a 20			Neuroanatomía Generalidades 18 a 20				
20 a 22			Médula espinal y Nervios espinales 20 a 22				

NEUROANATOMÍA

- **Generalidades:** La misma clase se dicta los días: 8/9, 9/9, 11/9, 12/9, 13/9 y 14/9. Podés venir todas las veces que quieras sin necesidad de anotarte en forma previa. **Se repite las clases de repaso.**
- **Médula espinal:** La misma clase se dicta los días: 8/9, 9/9, 11/9, 12/9, 13/9 y 14/9. Podés venir todas las veces que quieras sin necesidad de anotarte en forma previa. **Se repite las clases de repaso.**
- **Columna vertebral, Región cervical posterior. Dorso del tronco:** La misma clase se dicta los días: 15/9, 16/9 y 18/9. Podés venir todas las veces que quieras sin necesidad de anotarte en forma previa. **Se repite en la semana del 18/9.**

[VOLVER AL ÍNDICE](#)

ANATOMÍA CÁTEDRA 2 y 3

SEMANA DEL 4 de SEPTIEMBRE

TURNOS	Lunes 4	Martes 5	Miércoles 6	Jueves 7	Viernes 8	Sábado 9
9 a 11	Esplacnología CLASE 7: Pelvis-Reprod. Masc 9 a 11	Esplacnología CLASE 12: Mímica y Masticación 9 a 11				Neuroanatomía Generalidades 9 a 11
11 a 13	Esplacnología CLASE 8: Reprod. Fem. 11 a 13	Esplacnología CLASE 9: Clase de Consultas 11 a 13				Médula espinal y Nervios espinales 11 a 13
13 a 14						
14 a 16	Esplacnología CLASE 7: Pelvis-Reprod. Masc 14 a 16	Esplacnología CLASE 9: Clase de Consultas 14 a 16				Neuroanatomía Generalidades 14 a 16 <i>Se dicta en Av. Corrientes 1985 1ª "B"</i>
16 a 18	Esplacnología CLASE 8: Reprod. Fem. 16 a 18					Médula espinal y Nervios espinales 16 a 18 <i>Se dicta en Av. Corrientes 1985 1ª "B"</i>
18 a 20	Esplacnología CLASE 7: Pelvis-Reprod. Masc 18 a 20				Neuroanatomía Generalidades 18 a 20	
20 a 22	Esplacnología CLASE 8: Reprod. Fem. 20 a 22				Médula espinal y Nervios espinales 20 a 22	

NEUROANATOMÍA

- **Generalidades:** La misma clase se dicta los días: 8/9, 9/9, 11/9, 12/9, 13/9 y 14/9. Podés venir todas las veces que quieras sin necesidad de anotarte en forma previa. *Se repite las clases de repaso.*
- **Médula espinal:** La misma clase se dicta los días: 8/9, 9/9, 11/9, 12/9, 13/9 y 14/9. Podés venir todas las veces que quieras sin necesidad de anotarte en forma previa. *Se repite las clases de repaso.*

[VOLVER AL ÍNDICE](#)

ANATOMÍA CÁTEDRA 2 y 3

SEMANA DEL 11 de SEPTIEMBRE

TURNOS	Lunes 11	Martes 12	Miércoles 13	Jueves 14	Viernes 15	Sábado 16	Lunes 18
9 a 11	Neuroanatomía Generalidades 9 a 11		Neuroanatomía Generalidades 9 a 11	Neuroanatomía Generalidades 9 a 11			
11 a 13	Médula espinal y Nervios espinales 11 a 13		Médula espinal y Nervios espinales 11 a 13	Médula espinal y Nervios espinales 11 a 13			Tronco del encéfalo, Cerebelo, Cuarto Ventrículo 10 a 13
13 a 14							
14 a 16	Neuroanatomía Generalidades 14 a 16	Neuroanatomía Generalidades 14 a 16		Tronco del encéfalo, Cerebelo, Cuarto Ventrículo 14 a 17			
16 a 18	Médula espinal y Nervios espinales 16 a 18	Médula espinal y Nervios espinales 16 a 18					
18 a 20			Neuroanatomía Generalidades 18 a 20		Tronco del encéfalo, Cerebelo, Cuarto Ventrículo 18 a 21		Tronco del encéfalo, Cerebelo, Cuarto Ventrículo 18 a 21
20 a 22			Médula espinal y Nervios espinales 20 a 22				

NEUROANATOMÍA

- **Generalidades:** La misma clase se dicta los días: 8/9, 9/9, 11/9, 12/9, 13/9 y 14/9. Podés venir todas las veces que quieras sin necesidad de anotarte en forma previa. *Se repite las clases de repaso.*
- **Médula espinal:** La misma clase se dicta los días: 8/9, 9/9, 11/9, 12/9, 13/9 y 14/9. Podés venir todas las veces que quieras sin necesidad de anotarte en forma previa. *Se repite las clases de repaso.*
- **Tronco del encéfalo, Cerebelo, Cuarto Ventrículo:** La misma clase se dicta los días: 14/9, 15/9 y 18/9. Podés venir todas las veces que quieras sin necesidad de anotarte en forma previa. *Se repite en la semana del 18/9.*

[VOLVER AL ÍNDICE](#)

HISTOLOGÍA CÁTEDRAS 2 y 3

SEMANA DEL 4 DE SEPTIEMBRE

TURNOS	Lunes 4	Martes 5	Miércoles 6	Jueves 7	Viernes 8	Sábado 9
9 a 11						
11 a 13			Práctico de endócrino y piel 10 a 13			
13 a 14						
14 a 16					Embriología: Desarrollo de la cara y sentidos 14 a 17	Histología Aparato Reproductor Femenino 14 a 17
16 a 18				Genética: Mutaciones 16 a 18		
18 a 20		Práctico de endócrino y piel 18 a 21				
20 a 22						

Histología

- **Aparato Reproductor femenino:** La misma clase se dicta los días: 9/9, 13/9 y 15/9. *Se repite en las clases de repaso.*
- **Práctico de Histología: Tema Endócrino y Piel.** Para asistir a los trabajos prácticos de histología es necesario que te inscribas en forma previa. **La inscripción se realiza únicamente de manera telefónica:** Llamanos al 4600-4249 (línea exclusiva para la inscripción a los prácticos, de lunes a viernes de 9 a 22 horas y los sábados de 9 a 16 horas) **o personalmente.**

Embriología

- **Desarrollo de la cara y sentidos:** La misma clase se dicta el día 8/9. *Se repite en las clases de repaso.*

Genética

- **Mutaciones:** La misma clase se dicta los días: 7/9, 11/9, 12/9, 13/9 y 14/9. *Se repite en las clases de repaso.*

[VOLVER AL ÍNDICE](#)

HISTOLOGÍA CÁTEDRAS 2 y 3

SEMANA DEL 11 DE SEPTIEMBRE

TURNOS	Lunes 11	Martes 12	Miércoles 13	Jueves 14	Viernes 15	Sábado 16	Lunes 18
9 a 11		Genética: Patrones de transmisión de enfermedades 9 a 11					
11 a 13		Genética: Mutaciones 11 a 13	Aparato Reproductor Femenino 10 a 13			Aparato Reproductor Masculino 10 a 13	
13 a 14							
14 a 16		Embrio: Desarrollo del Sistema Nervioso 14 a 17 Se dicta en Av. Corrientes 1985 1° "B"	Aparato Reproductor Masculino 14 a 17	Embrio: Desarrollo del Sistema Nervioso 14 a 17	Aparato Reproductor Femenino 14 a 17	Embrio: Desarrollo del Sistema Nervioso 14 a 17	
16 a 18							
18 a 20	Genética: Patrones de transmisión de enfermedades 18 a 20	Aparato Reproductor Masculino 18 a 20	Genética: Mutaciones 18 a 20				Genética: Patrones de transmisión de enfermedades 18 a 20
20 a 22	Genética: Mutaciones 20 a 22			Genética: Mutaciones 19 a 21			

Histología

- **Aparato Reproductor Femenino:** La misma clase se dicta los días: 9/9, 13/9 y 15/9. *Se repite en las clases de repaso.*
- **Aparato Reproductor Masculino:** La misma clase se dicta los días: 12/9, 13/9 y 16/9. *Se repite en la semana del 18/9.*

Embriología

- **Desarrollo del sistema nervioso:** La misma clase se dicta los días 12/9, 14/9 y 16/9. *Se repite en la semana del 18/9.*

Genética

- **Mutaciones:** La misma clase se dicta los días: 7/9, 11/9, 12/9, 13/9 y 14/9. *Se repite en las clases de repaso.*
- **Patrones de transmisión de enfermedades de origen genético:** La misma clase se dicta los días 11/9, 12/9 y 18/9. *Se repite en la semana del 18/9.*

[VOLVER AL ÍNDICE](#)

HISTOLOGÍA. CÁTEDRA 1 Subc. A y B

SEMANA DEL 4 DE SEPTIEMBRE

TURNOS	Lunes 4	Martes 5	Miércoles 6	Jueves 7	Viernes 8	Sábado 9
9 a 11	Embriología Clase de repaso número 1: Fecundación y 1ª semana del desarrollo 9 a 13				Embriología Clase de repaso número 1: Fecundación y 1ª semana del desarrollo 9 a 13	Embriología Clase de repaso número 2: 2ª y 3ª semana del desarrollo 9 a 13 Se dicta en Av. Corrientes 1985 1ª "B"
11 a 13						
13 a 14						
14 a 16	Placenta 14 a 17 Se dicta en Av. Corrientes 1985 1ª "B"				Embriología Clase de repaso número 1: Fecundación y 1ª semana del desarrollo 14 a 18	Embriología Clase de repaso número 2: 2ª y 3ª semana del desarrollo 14 a 18 Se dicta en Av. Corrientes 1985 1ª "B"
16 a 18				Genética: Mutaciones 16 a 18		
18 a 20						
20 a 22						

Embriología

- **Placenta:** La misma clase se dicta el día 4/9. *Se repite en las clases de repaso.*
- **Clases de repaso para el primer parcial de embriología**
 - Clase 1: Fecundación y 1ª semana de gestación.
 - Clase 2: 2ª y 3ª semana de gestación
 - Clase 3: 4ª y 5ª semana de gestación. Placenta

Genética

- **Mutaciones:** La misma clase se dicta los días: 7/9, 11/9, 13/9 y 14/9. *Se repite en las clases de repaso.*

[VOLVER AL ÍNDICE](#)

HISTOLOGÍA. CÁTEDRA 1 Subc. A y B

SEMANA DEL 11 DE SEPTIEMBRE

TURNOS	Lunes 11	Martes 12	Miércoles 13	Jueves 14	Viernes 15	Sábado 16	Lunes 18
9 a 11		Embriología Clase de repaso número 3: 4ª y 5ª Semana. Placenta. 9 a 13					
11 a 13							
13 a 14							
14 a 16	Embriología Clase de repaso número 3: 4ª y 5ª Semana. Placenta. 9 a 13 Se dicta en Av. Corrientes 1985 1ª "B"						
16 a 18							
18 a 20	Genética: Patrones de transmisión de enfermedades (se repite en la semana del 18/9) 18 a 20		Genética: Mutaciones 18 a 20	Genética: Mutaciones 19 a 21			Genética: Patrones de transmisión de enfermedades (se repite en la semana del 18/9) 18 a 20
20 a 22	Genética: Mutaciones 20 a 22						

Embriología

- **Placenta:** La misma clase se dicta el día 4/9. *Se repite en las clases de repaso.*
- **Clases de repaso para el primer parcial de embriología**
 - Clase 1: Fecundación y 1ª semana de gestación.
 - Clase 2: 2ª y 3ª semana de gestación
 - Clase 3: 4ª y 5ª semana de gestación. Placenta

Genética

- **Mutaciones:** La misma clase se dicta los días: 7/9, 11/9, 13/9 y 14/9. *Se repite en las clases de repaso.*
- **Patrones de transmisión de enfermedades de origen genético:** La misma clase se dicta los días 11/9 y 18/9. *Se repite en la semana del 18/9.*

[VOLVER AL ÍNDICE](#)

HISTOLOGÍA. CÁTEDRA 1 Subc. C y D

SEMANA DEL 4 DE SEPTIEMBRE

TURNOS	Lunes 4	Martes 5	Miércoles 6	Jueves 7	Viernes 8	Sábado 9
9 a 11					Microscopía y técnica Histológica 9 a 11	Tejido Conectivo y adiposo 9 a 11
11 a 13					Tejido epitelial 11 a 13	Cartilago y Hueso 11 a 13
13 a 14						
14 a 16					Tejido Muscular 14 a 16	Sangre y Médula Ósea 14 a 16
16 a 18					Tejido Nervioso 16 a 18	Sangre y Médula Ósea 16 a 18
18 a 20				Microscopía y técnica Histológica 18 a 20	Tejido Conectivo y adiposo 18 a 20	
20 a 22				Tejido epitelial 20 a 22	Cartilago y Hueso 20 a 22	

Histología

- Clases de repaso para el primer parcial de histología.

[VOLVER AL ÍNDICE](#)

HISTOLOGÍA. CÁTEDRA 1 Subc. C y D

SEMANA DEL 11 DE SEPTIEMBRE

TURNOS	Lunes 11	Martes 12	Miércoles 13	Jueves 14	Viernes 15	Sábado 16	Lunes 18
9 a 11	Tejido Muscular 9 a 11	Tejido Conectivo y adiposo 9 a 11					
11 a 13	Tejido Nervioso 11 a 13	Cartilago y Hueso 11 a 13					
13 a 14							
14 a 16	Microscopía y técnica Histológica 14 a 16						
16 a 18	Tejido epitelial 16 a 18						
18 a 20	Tejido Muscular 18 a 20	Sangre y Médula Ósea 18 a 20	Genética: Mutaciones 18 a 20				Genética: Patrones de transmisión de enfermedades 18 a 20
20 a 22	Tejido Muscular 20 a 22			Genética: Mutaciones 19 a 21			

Histología

- Clases de repaso para el primer parcial de histología.

Genética

- **Mutaciones:** La misma clase se dicta los días: 13/9 y 14/9. *Se repite en las clases de repaso.*
- **Patrones de transmisión de enfermedades de origen genético:** La misma clase se dicta el día 18/9. *Se repite en la semana del 18/9.*

[VOLVER AL ÍNDICE](#)



Somos el Instituto *más* recomendado